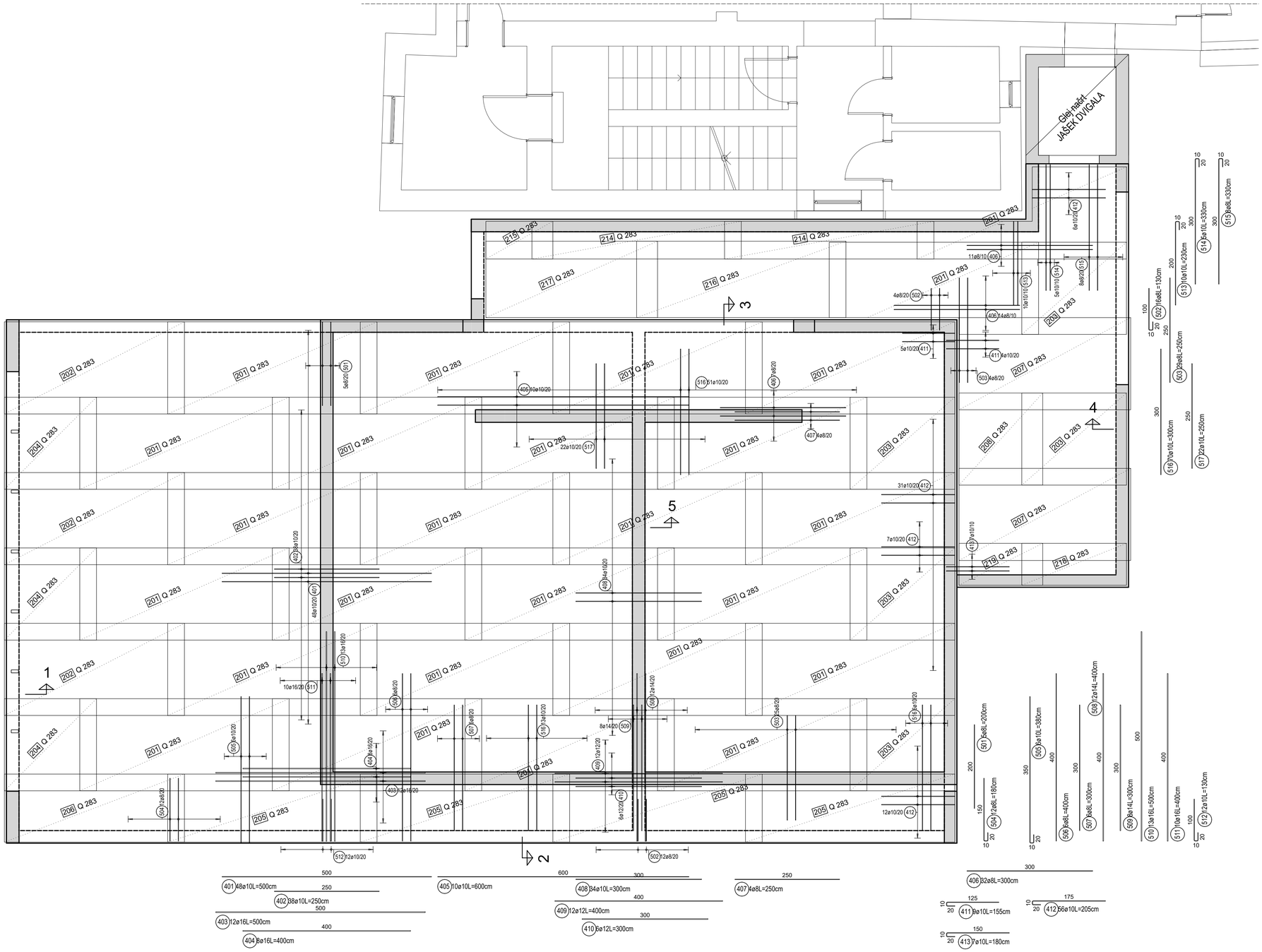

Seznam palic - oblika krivljenja

Poz.	Kosov	Fi [mm]	Posam. dolžina [m]	Kotirana oblika krivljenja (ni v merilu)	Skupna dolžina [m]	Teža [kg]
401	48	10	5.00	500	240.00	148.08
402	38	10	2.50	250	95.00	58.62
403	12	16	5.00	500	60.00	94.80
404	8	16	4.00	400	32.00	50.56
405	10	10	6.00	600	60.00	37.02
406	32	8	3.00	300	96.00	37.92
407	4	8	2.50	250	10.00	3.95
408	34	10	3.00	300	102.00	62.93
409	12	12	4.00	400	48.00	42.62
410	6	12	3.00	300	18.00	15.98
411	9	10	1.55	125 20 20	13.95	8.61
412	56	10	2.05	175 20 20	114.80	70.83
413	7	10	1.80	150 20 20	12.60	7.77
501	5	8	2.00	200	10.00	3.95
502	16	8	1.30	20 100 20	20.80	8.22
503	29	8	2.50	250	72.50	28.64
504	12	8	1.80	20 100 20	21.60	8.53
505	6	10	3.80	20 350 20	22.80	14.07
506	6	8	4.00	400	24.00	9.48
507	6	8	3.00	300	18.00	7.11
508	12	14	4.00	400	48.00	58.08
509	8	14	3.00	300	24.00	29.04
510	13	16	5.00	500	65.00	102.70
511	10	16	4.00	400	40.00	63.20
512	12	10	1.30	20 100 20	15.60	9.63
513	10	10	2.30	20 200 20	23.00	14.19
514	5	10	3.30	20 300 20	16.50	10.18
515	8	8	3.30	20 300 20	26.40	10.43
516	70	10	3.00	300	210.00	129.57
517	22	10	2.50	250	55.00	33.94
				Skupna teža [kg] :		1180.65

PREKLOPI MREŽ

Q283: min. 40 cm

POLAGANJE PALIC
preklope zamikati

POLAGANJE STREMEN
odprtine stremen zamikati

NEZGODNA VARNOST

Ravne vertikalne palice, katere štrlijo v zrak je potrebno pokriti ali izvesti s kljuko brez redukcije dolžine sidranja ali prekrivanja!

BETON	KRIVLJENJE ARMATURE PO SIST EN 1992-1-1
C25/30 XC1	KRIVLJENJE IN DOLŽINE KLJUK IN ZANK / KRIVLJENJE PALIC
KROVNI SLOJ 3,0cm	Dolžina kljuke: kljuke 90° ≤ α ≤ 150°: l ≥ 10*ds; kljuke nad 150°: l ≥ 5*ds
ARMATURA B 500 B	Dr ≥ 20*ds oz. po izvlečku armature; Dz ≥ 20*ds oz. po izvlečku armature

POZOR:

Podpore plošče nad KLETJO in PRITLIČJEM se lahko odstranijo šele po doseženi zadostni trdnosti betona plošče nad PRITLIČJEM in nosilci nad ploščo! V kolikor se podpore odstranijo prej lahko pride do poškodb ali do porušitve nedokončanega objekta!

OPOMBE:
Kote in mere preveriti na objektu! Preveriti na skladnost z ostalimi pripadajočimi načrti! Paziti na vgradne elemente in preboje za potrebe inštalacij - glej pripadajoče načrte!

V primeru morebitnih sprememb se posvetovati s projektantom, kateri je izdelovalec načrta!

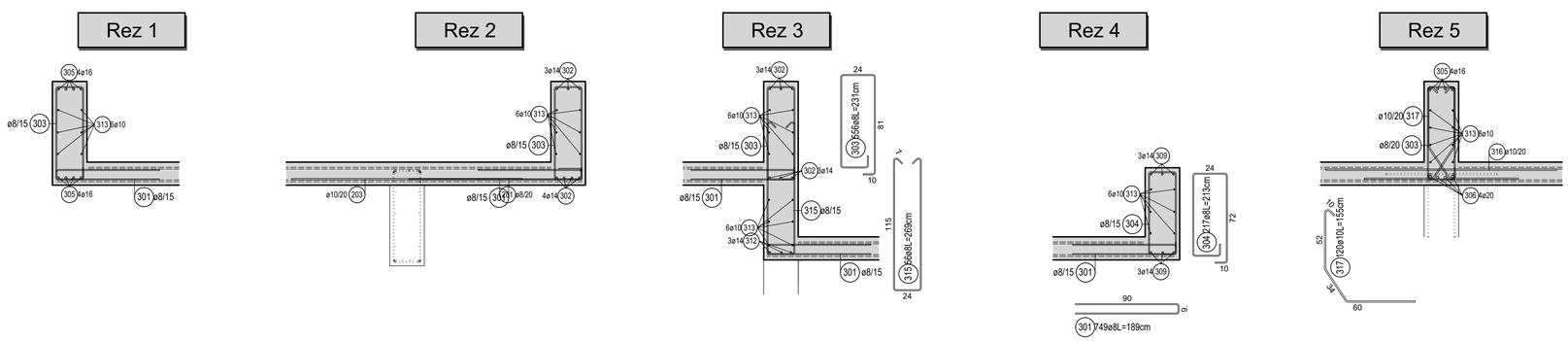

GiBS GRADBENI INŽENIRING

PROJEKTIRANJE, TEHNIČNO SVETOVANJE, STATIKA
IZDELAVA PROJEKTNE DOKUMENTACIJE
GiBS, Simon Balažič, s.p.
Ormoška cesta 21, 9240 Ljutomer
GSM: 041 227 221
e-Mail: info@gibs.si Internet: www.gibs.si

Naziv objekta: VRTEC ŽITEČKA VAS	Odgovorni vodja projekta: Uroš Rošker, univ. dipl. inž. arh., ZAPS A-1737
Ime oziroma naziv investitorja: OBČINA DUPLEK, Trg slovenske osamosvojitve 1, 2241 Spodnji Duplek	Odgovorni projektant: Simon Balažič, dipl. inž. grad., IZS G-4082
Vrsta projekta: PZI	Sodelavec: -
Vrsta načrta: 3 - NAČRT GRADBENIH KONSTRUKCIJ	Projektant: GiBS, Simon Balažič, s.p., Ormoška cesta 21, 9240 Ljutomer
Vsebina risbe: PLOŠČA NAD PRITLIČJEM, ZGORNJA ARMATURA	Merilo: 1:25/50
Številka projekta: 27/2017	Številka načrta: GiBS-17-48
Datum: Avgust 2018	Številka risbe: 14